Informativo Eletrônico
UFMS INFORMA

Edição nº 301, 8 de setembro de 2025

Notícias

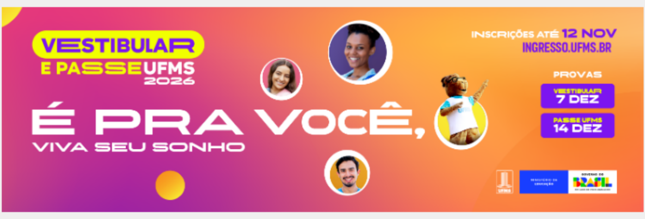
VESTIBULAR
E PASSE UFMS 2026
É PRA VOCÊ,
VIVA SEU SONHO
INSCRIÇÕES ATÉ 12 NOV
INGRESSO.UFMS.BR
PROVAS
VESTIBULAR 7 DEZ
PASSE UFMS 14 DEZ

Vestibular e PASSE UFMS abrem inscrições para ingresso em 2026

Uma das novidades é a oferta de três novos cursos: Bacharelado em Inteligência Artificial, Licenciatura em Ciências Sociais e Bacharelado em Relações Internacionais.

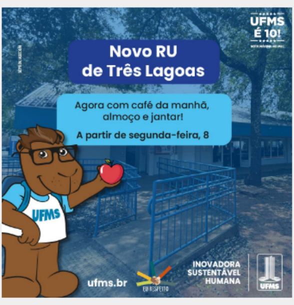
UFMS É 10!
Novo RU de Três Lagoas
Agora com café da manhã, almoço e jantar!
A partir de segunda-feira, 8
UFMS
ufms.br
EU RESPEITO
INOVADORA SUSTENTÁVEL HUMANA
UFMS

Novo RU de Três Lagoas contribui para permanência de estudantes

A inclusão do café da manhã no cardápio é uma das novidades para a comunidade universitária.

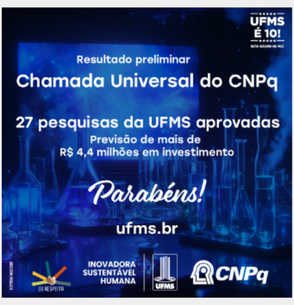
UFMS É 10!
Resultado preliminar
Chamada Universal do CNPq
27 pesquisas da UFMS aprovadas
Previsão de mais de R$ 4,4 milhões em investimento
Parabéns!
ufms.br
EU RESPEITO
INOVADORA SUSTENTÁVEL HUMANA
UFMS
CNPq

Maioria das propostas aprovadas de MS em chamada do CNPq são da UFMS

As iniciativas devem receber um valor 31,5% maior em relação ao último ano.

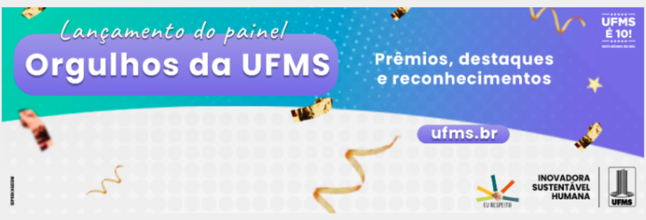
Lançamento do painel
Orgulhos da UFMS
Prêmios, destaques e reconhecimentos
UFMS É 10!
ufms.br
EU RESPEITO
INOVADORA SUSTENTÁVEL HUMANA
UFMS

Painel é lançado para valorizar conquistas da comunidade universitária

Estudantes, professores, técnicos-administrativos e egressos podem cadastrar honrarias junto à UFMS.

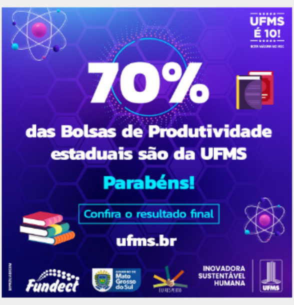
UFMS É 10!
70%
das Bolsas de Produtividade estaduais são da UFMS
Parabéns!
Confira o resultado final
ufms.br
Fundect
Mato Grosso do Sul
EU RESPEITO
INOVADORA SUSTENTÁVEL HUMANA
UFMS

UFMS conquista 70% das Bolsas de Produtividade estaduais

Dos 23 selecionados pela Fundect, 16 são professores de diferentes áreas, vinculados à 11 unidades da Universidade.

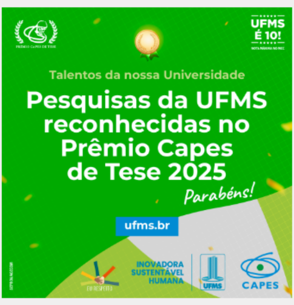
UFMS É 10!
Talentos da nossa Universidade
Pesquisas da UFMS reconhecidas no Prêmio Capes de Tese 2025
Parabéns!
ufms.br
EU RESPEITO
INOVADORA SUSTENTÁVEL HUMANA
UFMS
CAPES

Pesquisas da Universidade são destaque entre 1,5 mil teses inscritas

A edição de 2025 reconheceu duas pesquisas da UFMS, com premiação na área de Ensino e menção honrosa na área de Computação.

Lideranças se reúnem para alinhamento estratégico e lançamento do Vestibular e PASSE UFMS 2026

A reitora Camila Ítavo, o vice-reitor Albert Schiaveto, pró-reitores, diretores de agências e de câmpus, escola, institutos e faculdades se reuniram na quinta e sexta-feira, 4 e 5, na Cidade Universitária.

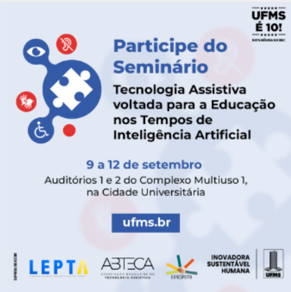
UFMS É 10!
Participe do Seminário
Tecnologia Assistiva voltada para a Educação nos Tempos de Inteligência Artificial
9 a 12 de setembro
Auditórios 1 e 2 do Complexo Multiuso 1, na Cidade Universitária
ufms.br
LEPTA
ABTECA
EU RESPEITO
INOVADORA SUSTENTÁVEL HUMANA
UFMS

Tecnologia Assistiva e inteligência artificial são temas de evento

A programação é gratuita, aberta ao público e integra a campanha Eu Respeito.

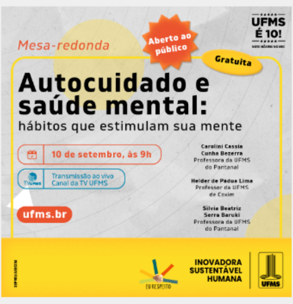
UFMS É 10!
Mesa-redonda
Aberto ao público
Gratuita
Autocuidado e saúde mental:
hábitos que estimulam sua mente
10 de setembro, às 9h
Transmissão ao vivo Canal da TV UFMS
Carolini Cassia Cunha Bezerra
Professora da UFMS do Pantanal
Helder de Pádua Lima
Professor da UFMS de Coxim
Silvia Beatriz Serra Baruki
Professora da UFMS do Pantanal
ufms.br
EU RESPEITO
INOVADORA SUSTENTÁVEL HUMANA
UFMS

Mesa-redonda sobre saúde mental é voltada para estudante e servidores

A ação psicoeducativa é promovida pelos Serviços Escola de Psicologia.

SESSÃO SOLENE 03/09/
ALUSIVA AO DIA ESTA
ÇÃO SUPERIOR
CRIE

Reitora Camila Ítavo assume a presidência do Crie-MS

A posse foi realizada durante sessão solene do Dia Estadual da Educação Superior na Assembleia Legislativa de Mato Grosso do Sul, após entrega de homenagens.

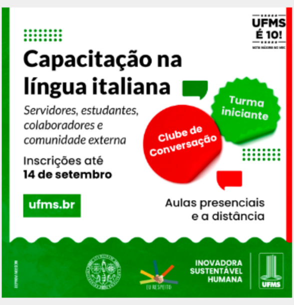
UFMS É 10!
Capacitação na língua italiana
Servidores, estudantes, colaboradores e comunidade externa
Turma iniciante
Clube de Conversação
Inscrições até 14 de setembro
ufms.br
Aulas presenciais e a distância
EU RESPEITO
INOVADORA SUSTENTÁVEL HUMANA
UFMS

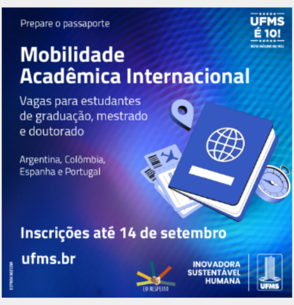
Prepare o passaporte
UFMS É 10!
Mobilidade Acadêmica Internacional
Vagas para estudantes de graduação, mestrado e doutorado
Argentina, Colômbia, Espanha e Portugal
Inscrições até 14 de setembro
ufms.br
EU RESPEITO
INOVADORA SUSTENTÁVEL HUMANA
UFMS

Curso gratuito é oferecido pela primeira vez para a comunidade

A iniciativa é uma parceria entre a UFMS e a Università degli Studi di Cagliari, da Itália.

Mais de 40 vagas para estudantes de graduação e pós-graduação

No momento, dez instituições de quatro países estão com inscrições abertas.

Alto desempenho de cursos de graduação é reconhecido

A reitora Camila Ítavo e o vice-reitor Albert Schiaveto entregaram certificados e placas para coordenadores de curso e diretores de unidades da Cidade Universitária e dos câmpus.

Editais Abertos - 2025

- Processo seletivo simplificado de professores tutores para atuação nos cursos de especialização lato sensu da Agência de Educação Digital e a Distância da UFMS
- Seleção de Laboratórios e demais espaços vinculados ao Programa Institucional de Extensão Vem pra UFMS para participação no Integra UFMS e FETEC-MS
- Seleção de Estudantes Voluntários para atuar no Programa Vem pra UFMS durante o Integra UFMS 2025 e a FETEC-MS
- Capacitação na língua italiana para servidores, estudantes, colaboradores e comunidade externa
- Cadastro de Honrarias recebidas pela comunidade universitária da UFMS
- Seleção de estudantes e servidores para atuarem como tradutores(as) e ilustradores(as) para as línguas indígenas guarani, terena e kadiwéu
- Processo Seletivo para Ingresso no curso de Especialização em Matemática para Educação Básica
- Seleção de propostas de materiais digitais de divulgação técnico-científica para publicação pela Editora UFMS – Publica UFMS 2025
- Seleção de invenções para patenteabilidade e redação do pedido de patente para projetos de inovação tecnológica da UFMS
- Seleção de propostas de estudantes para apresentar trabalhos e/ou representar institucionalmente a UFMS em eventos em 2025
- Seleção de empreendimentos de inovação no estado de Mato Grosso do Sul para as ações de ideação, prototipação, consolidação, aceleração e expansão do Hub Pantanal Inovação e Modelagem Empreendedora da UFMS – Hub Pime UFMS
- Seleção para veiculação de conteúdos na Rádio Educativa UFMS 99.9 e na TV UFMS – fluxo contínuo
- Seleção de propostas para apoio a periódicos da UFMS
- Seleção para musculação no Programa Academia Escola UFMS no período de agosto a dezembro de 2025
- Seleção de propostas para apoio à apresentação de trabalhos em eventos científicos internacionais de pesquisadores e estudantes da UFMS
- Seleção de Eventos para concessão de apoio financeiro no Programa de Apoio e Fomento à Extensão da UFMS
- Seleção de propostas para capacitação técnica de servidores da UFMS para 2025 Capacita UFMS – 2025
- Seleção de fluxo contínuo de discentes do curso de graduação em odontologia para auxílio instrumental pedagógico
- Seleção de estudantes para concessão de bolsa mobilidade internacional da UFMS
- Concessão de Kits e Apoio para divulgação de Eventos e Ações cadastradas na UFMS – PROKITS 2025
- Cadastro de instituições sem fins lucrativos para recebimento de doações arrecadadas em ações e projetos da UFMS – 2025-2026
- Cadastro de laboratórios da UFMS
- Seleção de propostas para concessão de recursos financeiros para pagamento de taxas de publicação e serviços de revisão de artigos científicos em 2025
- Seleção de pesquisador sênior voluntário para os Programas de Pós-Graduação Stricto Sensu da UFMS
- Seleção de pesquisador voluntário na UFMS
- Credenciamento de estudantes da UFMS no banco de talentos da Agrotec – Bioeconomia no Agronegócio – Unidade Embrapii
- Credenciamento de pesquisadores da UFMS no banco de talentos da Agrotec – Bioeconomia no Agronegócio – unidade Embrapii
- Credenciamento de pesquisadores externos à UFMS no banco de talentos da Agrotec – Bioeconomia no Agronegócio – unidade Embrapii
- Seleção de apoio técnico voluntário na UFMS
- Seleção de propostas para concessão de recursos financeiros para apoiar a instalação ou manutenção de equipamentos de laboratórios de pesquisa, de extensão tecnológica ou de inovação na UFMS
- Cadastro das atividades dos subprojetos do Programa Institucional de Bolsas de Iniciação à Docência – Pibid
- Seleção para concessão de auxílio emergencial a estudantes dos cursos presenciais de graduação, de mestrado e de doutorado do Programa de Assistência Estudantil da UFMS – 2025
- Seleção de projetos de pesquisa e inovação desenvolvidos no âmbito da UFMS
- Seleção para participação de crianças nas atividades da Brinquedoteca do curso de Pedagogia do Câmpus de Naviraí da UFMS – fluxo contínuo
- Cadastro dos centros acadêmicos dos cursos de graduação da UFMS em 2025
- Seleção para participação de crianças na Brinquedoteca do Câmpus de Aquidauana – fluxo contínuo
- Seleção para participação de crianças na Brinquedoteca do Câmpus do Pantanal – fluxo contínuo
- Cadastro e Recadastro de Associações Atléticas Acadêmicas da UFMS em 2025
- Seleção para participação de crianças na Brinquedoteca do Câmpus de Três Lagoas da UFMS – fluxo contínuo
- Seleção de estudantes para empréstimo de equipamento tecnológico (chromebook e notebook) em 2025
- Seleção para participação de crianças na Brinquedoteca do curso de Pedagogia do Câmpus de Ponta Porã da UFMS – fluxo contínuo
- Cadastro de grupos de voluntariado da UFMS – fluxo contínuo
- Cadastramento de grupos de apoio da Fundação Universidade Federal de Mato Grosso do Sul – fluxo contínuo
- Seleção para participação de crianças na Brinquedoteca da Cidade Universitária da UFMS – fluxo contínuo
- Seleção de estudante de graduação para apoio aos estudantes surdos – auxílio de apoio educacional em Libras 2025
- Seleção de estudante de graduação para apoio aos estudantes com deficiência – auxílio de apoio educacional 2025
- Seleção de fluxo contínuo de estudantes para o Programa Institucional de Bolsa de Iniciação à Docência – Pibid da UFMS
- Seleção de fluxo contínuo de professores para atuação como supervisores para o Programa Institucional de Bolsa de Iniciação à Docência – Pibid da UFMS
- Validação de materiais didáticos de disciplinas com carga horária a distância em cursos presenciais – fluxo contínuo 2025
- Cadastro de Programas Institucionais de Extensão Universitária da UFMS
- Seleção para concessão de bolsas permanência para estudantes negros dos cursos de graduação e de mestrado e doutorado da UFMS – Carrefour 2025
- Cadastro de Ações de Extensão sem Fomento da UFMS – EXT 2025
- Seleção de propostas de Cursos de Pós-graduação lato sensu da UFMS
- Cadastro de candidatos a bolsas de Extensão Universitária – 2025
- Cadastro de ligas acadêmicas na UFMS em 2025
- Cadastro de equipes de competição na UFMS em 2025
- Cadastro de projetos de ensino de graduação na UFMS em 2025
- Programa institucional de Monitoria Voluntária na UFMS em 2025
- Processo seletivo para afastamento integral ou ação de desenvolvimento em serviço dos servidores da UFMS em cursos de mestrado e doutorado ou em estágio pós-doutoral 2025
- Seleção em fluxo contínuo de candidatos aptos a cursos de Estágio de Pós-Doutorado Remunerado ou Voluntário nos Programas de Pós-Graduação – PPGs da UFMS

TVUFMS YouTube

ENTREVISTA
UFMS

UFMS Entrevista: Iniciativa aproxima meninas da ciência na região do Pantanal

O projeto de extensão, realizado pelo Câmpus da UFMS do Pantanal, tem como objetivo levar ciência às meninas das escolas de Corumbá e Ladário. Elas têm acesso a diferentes áreas das Ciências, com oficinas, palestras, rodas de conversa e atividades recreativas que abordam questões ligadas a igualdade e equidade de gênero.

Siga o **canal da UFMS** para receber as notícias no seu **WhatsApp** e fique por dentro das informações da nossa Universidade!

Copyright © 2017 Universidade Federal de Mato Grosso do Sul, All rights reserved.

Produto desenvolvido pela Agência de Comunicação Social e Científica
Para deixar de receber esse informativo mande um e-mail para:
agecom@ufms.br