



Notícias



Vestibular e PASSE UFMS 2025 ofertam vagas para cursos presenciais e a distância

As inscrições seguem abertas até 13 de novembro e a isenção da taxa pode ser solicitada até 30 de setembro.



Cadastro aberto para coleta de resíduos na Cidade Universitária e câmpus

Iniciativa inédita é voltada para cooperativas e associações de reciclagem.



Iniciativas da UFMS avançam para a próxima fase de premiação nacional

Os projetos estão entre as 76 iniciativas selecionadas para a etapa de avaliação.

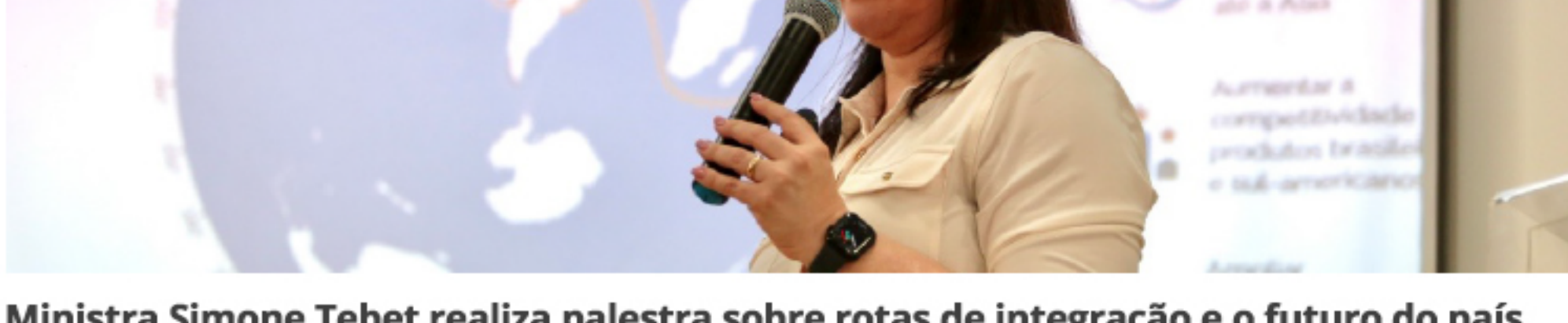

Ministra Simone Tebet realiza palestra sobre rotas de integração e o futuro do país

Projeto das cinco rotas de Integração e Desenvolvimento Sul-Americano foi apresentado em evento realizado na Cidade Universitária.



Valorização da vida é tema de palestra e roda de conversa em Naviraí

Atividade é voltada para estudantes e servidores, como parte da Eu Respeito.



Evento sobre ansiedade integra a Semana Estadual da Juventude

Mesa-redonda tem a participação de médico psiquiatra, nutricionista e psicóloga.

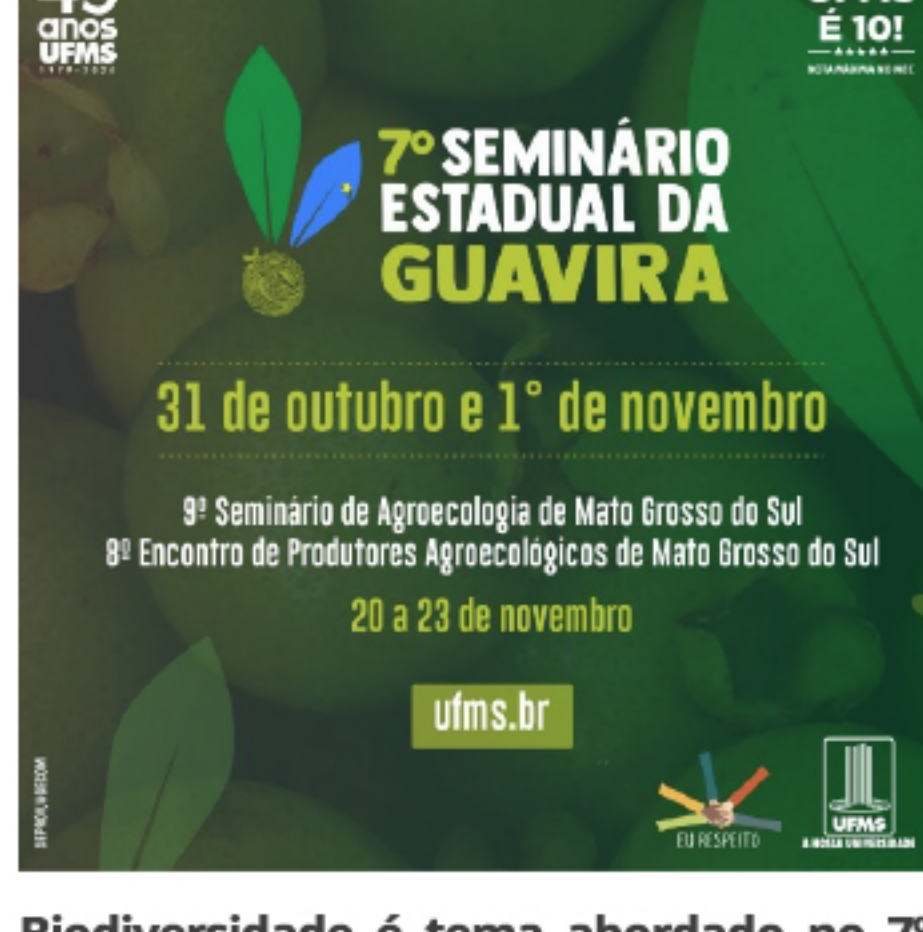

Biodiversidade é tema abordado no 7º Seminário Estadual da Guavira

A programação inclui palestras, oficinas, apresentação de trabalhos e concurso de fotos e poesias.



Abertas inscrições para o 1º Simpósio de Gênero e Desigualdades

O evento discutirá as múltiplas desigualdades que afetam a população corumbaense e fronteiriça.



Escola de Administração e Negócios completa 10 anos com inaugurações

Celebração reuniu professores, técnicos-administrativos, colaboradores terceirizados e estudantes.

Editais Abertos – 2024

- Seleção de candidatos para ingresso nos cursos de graduação – Vestibular UFMS 2025
- Seleção de candidatos para ingresso nos cursos de graduação – Programa de Avaliação Seriada Seletiva (PASSE) Triênio 2024-2026 – 1ª etapa
- Seleção de candidatos para ingresso nos cursos de graduação – Programa de Avaliação Seriada Seletiva (PASSE) Triênio 2023-2025 – 2ª etapa
- Seleção de candidatos para ingresso nos cursos de graduação – Programa de Avaliação Seriada Seletiva (PASSE) Triênio 2022-2024 – 3ª etapa
- Credenciamento de cooperativas e/ou associações de recicladores para coleta de resíduos sólidos na UFMS
- Seleção de trabalhos para apresentação na 5ª Mostra Regional de Ciências Agrárias
- Processo Seletivo para Ingresso no Curso de Especialização em Gestão em Segurança Pública
- Seleção de invenções para patenteabilidade e redação do pedido de patente para projetos de inovação tecnológica da UFMS
- Processo Seletivo para Ingresso no curso de Pós-Graduação Lato Sensu MBA em Economia do Agronegócio
- Processo Seletivo para Ingresso no curso de Pós-Graduação Lato Sensu MBA em Economia e Negócios
- Seleção para participação de crianças na Brinquedoteca do curso de Pedagogia do Câmpus de Aquidauana da UFMS
- Seleção para participação de crianças na Brinquedoteca do Câmpus de Três Lagoas da UFMS
- Seleção para concessão de bolsas permanência para estudantes negros dos cursos de graduação e de mestrado e doutorado da UFMS
- Seleção para musculação no Programa Academia Escola UFMS 2024/2
- Seleção de propostas para apresentação de trabalhos científicos em eventos nacionais de pesquisadores e estudantes da UFMS
- Seleção de propostas para apresentação de trabalhos científicos em eventos internacionais de pesquisadores e estudantes da UFMS
- Cadastro para bolsa permanência do MEC para estudantes indígenas e quilombolas na graduação – Programa BPMEC 2024
- Validação de materiais didáticos de disciplinas com carga horária a distância em cursos de graduação presenciais – fluxo contínuo 2024/2025
- Processo seletivo unificado de Pós-graduação Stricto Sensu Doutorado 2024/2 – fluxo contínuo
- Seleção de propostas de estudantes para apresentar trabalhos ou representar institucionalmente a UFMS em eventos em 2024
- Seleção de propostas para o Programa Institucional de Iniciação Científica Voluntária (PIVIC) e Programa Institucional Iniciação Tecnológica Voluntária (PIVITI) da UFMS em 2024
- Seleção para participação de crianças na Brinquedoteca Câmpus do Pantanal da UFMS
- Seleção para participação de crianças na Brinquedoteca do Curso de Pedagogia do Câmpus de Ponta Porá da UFMS
- Cadastro de grupos de apoio da UFMS em 2024
- Cadastro de grupos de voluntariado da UFMS em 2024
- Cadastro dos centros acadêmicos dos cursos de graduação da UFMS em 2024
- Seleção para participação de crianças na Brinquedoteca da Cidade Universitária da UFMS
- Seleção de propostas de materiais de divulgação técnico-científica para publicação pela Editora UFMS – fluxo contínuo
- Seleção de estudante de graduação para apoio aos estudantes com deficiência em 2024 – Auxílio de Apoio Educacional
- Seleção de estudante de graduação para apoio aos estudantes surdos em 2024 – Auxílio de apoio educacional em Libras
- Seleção de estudantes de graduação da UFMS para integrar os grupos do Programa de Educação Tutorial – PET/UFMS – 2024/1
- Seleção de professores, para atuarem como preceptores para o Programa Residência Pedagógica/PRP/UFMS – 2022/2024
- Edital para Estudantes regularmente matriculados nos cursos de graduação (presenciais e modalidade a distância) e em vulnerabilidade socioeconômica da UFMS para receber, por empréstimo, Equipamento Tecnológico (Chromebook e Notebook)
- Seleção em fluxo contínuo de candidatos aptos a cursos de Estágio de Pós-Doutorado Remunerado ou Voluntário nos Programas de Pós-Graduação – PPGs da UFMS
- Inscrições para o processo seletivo de estudantes dos cursos de graduação presenciais para o Auxílio Emergencial, do Programa de Assistência Estudantil da UFMS, para o primeiro semestre de 2024
- Inscrições para o processo seletivo de candidatos estrangeiros para os Cursos de Mestrado e Doutorado dos Programas de Pós-Graduação Stricto Sensu – PPGs da UFMS
- Seleção de Ações de Extensão para o apoio e fomento com recursos da UFMS - PAEXT/2024
- Seleção de Propostas para concessão de bolsas de Extensão para 2024 - PIBEXT/2024
- Seleção de Eventos para o Programa de Apoio e Fomento à Extensão da UFMS - PROFE/2024
- Apresentação das propostas de criação de Cursos de Especialização da UFMS
- Cadastro e recadastro de Associações Atléticas Esportivas da UFMS, em conformidade com o Programa de Esporte Universitário
- Inscrição de pessoas físicas, em fluxo contínuo, interessadas em prestar serviço voluntário como pesquisador nos projetos estratégicos institucionais de pesquisa, extensão, empreendedorismo, inovação e desenvolvimento sustentável, vinculado ao Programa de Serviço Voluntário – Pesquisador Voluntário UFMS
- Inscrições para os pesquisadores da UFMS solicitarem auxílio financeiro para pagamento de taxas de publicação e serviços de revisão de língua estrangeira de artigos científicos publicados ou submetidos no ano de 2024 a periódicos qualificados
- Inscrições, em fluxo contínuo, para o credenciamento de estudantes de graduação e de pós-graduação da UFMS, para formação do Banco de Talentos da Agrotec – Bioeconomia no Agronegócio para futura e eventual participação em projetos de pesquisa, desenvolvimento e inovação (PD&I) da Agrotec – Bioeconomia no Agronegócio – Unidade EMBRAPPII
- Inscrições, em fluxo contínuo, para o credenciamento de pesquisadores da UFMS para formação do Banco de Talentos da Agrotec – Bioeconomia no Agronegócio para futura participação em projetos de pesquisa, desenvolvimento e inovação (PD&I) da Agrotec – Bioeconomia no Agronegócio – Unidade EMBRAPPII
- Inscrição de pessoas físicas, em fluxo contínuo, interessadas em prestar serviço voluntário como Apoio Técnico nos projetos estratégicos institucionais de pesquisa, empreendedorismo, inovação e desenvolvimento sustentável, vinculado ao Programa de Serviço Voluntário – Apoio Técnico Voluntário
- Inscrições para servidores da UFMS requererem auxílio financeiro para participação em ações de capacitação
- Registro e cadastro dos Programas de Extensão
- Seleção de estudantes de graduação e de pós-graduação concessão de para bolsa de mobilidade internacional
- Pré-seleção para mobilidade acadêmica internacional
- Seleção em fluxo contínuo de empreendimentos de inovação para o Programa de Incubação da Pantanal Incubadora Mista de Empresas – PIME
- Processo Seletivo para Ingresso no Curso de Especialização em Gestão Organizacional e Negócios
- Seleção de Projetos de Pesquisa e Inovação de Pesquisadoras da UFMS no Programa Mulheres na Ciência – 2024
- Seleção de Propostas para apoiar a instalação e/ou manutenção de equipamentos de Laboratório de Pesquisa, de Extensão Tecnológica e/ou de Inovação na UFMS -2024
- Seleção de professor voluntário para atuação na graduação ou na pós-graduação na UFMS
- Seleção de Candidaturas para o Programa de Professor Visitante no Brasil, em consonância com o Programa Institucional de Internacionalização – Capes-Print
- Cadastro de Equipes de Competição na UFMS em 2024
- Cadastro de Ligas Acadêmicas na UFMS em 2024
- Cadastro de Projetos de Ensino de Graduação (PEG) na UFMS em 2024
- Programa Institucional de Monitoria Voluntária na UFMS em 2024



Podcast UFMS 45 anos: Zito Ferrari relembra movimento cultural na Universidade

O servidor aposentado José Francisco Ferrari, também conhecido como Zito Ferrari, conta sobre momentos marcantes no cenário cultural da UFMS, como o show Prata da Casa, que marcou a história da música em Mato Grosso do Sul.



Adicione o número **(67) 3345 7023** no seu Whatsapp e receba em primeira mão as informações da UFMS.

Fique por dentro de tudo que acontece na nossa Universidade.

