



Notícias



Músicos renomados integram programação do Festival Internacional de Violão

Concerto de abertura será realizado nesta segunda-feira, 29, às 20h, no Teatro Glaucete Rocha.



Rede Idiomas sem Fronteiras oferta cursos para a comunidade universitária

São mais de 5 mil vagas para aulas gratuitas em formato on-line, de forma síncrona.



Concurso Audiovisual premia vídeos produzidos por estudantes

As inscrições deverão ser realizadas de 25 de agosto a 30 de outubro.



Aplicativo Mercado Solidário conecta produtores rurais e consumidores

A tecnologia foi desenvolvida pela UFMS em parceria com o Governo do Estado, por meio da Fundação do Trabalho de Mato Grosso do Sul.



População de Coxim pode participar de aulas gratuitas de informática

As atividades serão realizadas às segundas-feiras, das 19h às 22h.

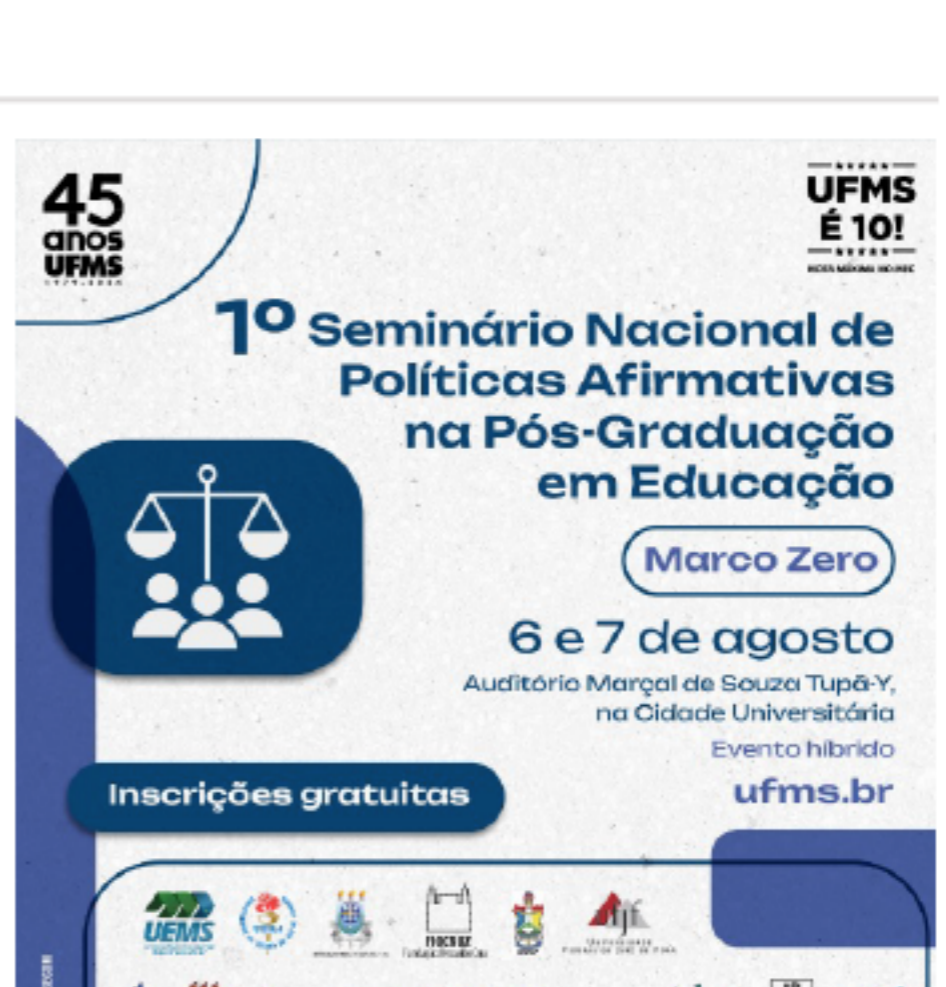

Seminário discute políticas públicas afirmativas na pós-graduação

O evento terá a participação de pesquisadores de todo o país.

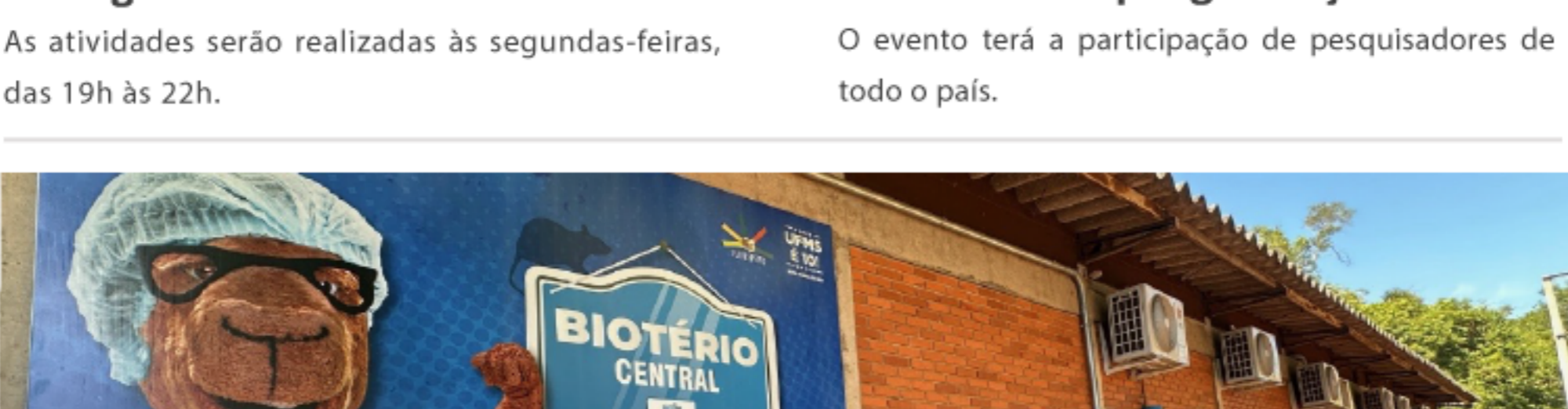

Biotério Central reutiliza 130 litros de água por dia captados dos aparelhos de ar-condicionado

A iniciativa gera economia para a Universidade e contribui para o meio ambiente.

Editais Abertos – 2024

Processo de seleção de candidatos e cadastro reserva de bolsistas para atuar no Programa "Formação de profissionais da Educação infantil no âmbito do Compromisso Nacional Criança Alfabetizada com foco na Oralidade, Leitura e Escrita" no Distrito Federal

Seleção de barracas para o "Arraia da UFMS 2024" – Cidade Universitária

Auxílio Financeiro para realização do "Arraia da UFMS 2024" nos Câmpus

Seleção de barracas para o "Arraia da UFMS" do Câmpus do Pantanal

Seleção para capacitação na língua francesa para servidores, estudantes, colaboradores e comunidade externa

Seleção de barracas para o "Arraia da UFMS 2024 nos Câmpus"

Oficinas do Programa de Extensão Progelli-UFMS

Seleção para participação de crianças na Brinquedoteca do curso de Pedagogia do Câmpus de Aquidauana da UFMS

Seleção de trabalhos para o Integra UFMS 2024

Seleção de trabalhos para a FETECMS 2024

Seleção para participação de crianças na Brinquedoteca do Câmpus de Três Lagoas da UFMS
Seleção para concessão de bolsas permanência para estudantes negros dos cursos de graduação e de mestrado e doutorado da UFMS

Seleção para musculação no Programa Academia Escola UFMS 2024/2

Seleção para Pilates Solo no Programa Academia Escola UFMS – 2024/2

Concurso fotográfico "Além dos Olhos – UFMS 45 anos"

Seleção de propostas para apresentação de trabalhos científicos em eventos nacionais de pesquisadores e estudantes da UFMS

Seleção de propostas para apresentação de trabalhos científicos em eventos internacionais de pesquisadores e estudantes da UFMS

Seleção de propostas para a publicação de livros científicos em formato digital pela Editora UFMS Publica UFMS – 2024

Cadastro para bolsa permanência do MEC para estudantes indígenas e quilombolas na graduação – Programa BPMEC 2024

Validação de materiais didáticos de disciplinas com carga horária a distância em cursos de graduação presenciais – fluxo contínuo 2024/2025

Processo seletivo unificado de Pós-graduação Stricto Sensu Doutorado 2024/2 – fluxo contínuo
Seleção de propostas de estudantes para apresentar trabalhos ou representar institucionalmente a UFMS em eventos em 2024

Seleção de propostas para o Programa Institucional de Iniciação Científica Voluntária (PIVIC) e Programa Institucional Iniciação Tecnológica Voluntária (PIVITI) da UFMS em 2024

Seleção para participação de crianças na Brinquedoteca Câmpus do Pantanal da UFMS

Cadastro de demandas de computadores para a realização de atividades administrativas e acadêmicas por servidores da UFMS

Seleção para participação de crianças na Brinquedoteca do Curso de Pedagogia do Câmpus de Ponta Porã da UFMS

Cadastro de grupos de apoio da UFMS em 2024

Cadastro de grupos de voluntariado da UFMS em 2024

Cadastro dos centros acadêmicos dos cursos de graduação da UFMS em 2024

Seleção para participação de crianças na Brinquedoteca da Cidade Universitária da UFMS

Seleção de materiais de divulgação técnico-científica para publicação pela Editora UFMS – fluxo contínuo

Seleção de estudante de graduação para apoio aos estudantes com deficiência em 2024 – Auxílio de Apoio Educacional

Seleção de estudante de graduação para apoio aos estudantes surdos em 2024 – Auxílio de apoio educacional em Libras

Seleção de estudantes de graduação da UFMS para integrar os grupos do Programa de Educação Tutorial – PET/UFMS – 2024/1

Seleção de professores, para atuarem como preceptores para o Programa Residência Pedagógica/PRP/UFMS – 2022/2024

Edital para Estudantes regularmente matriculados nos cursos de graduação (presenciais e modalidade a distância) e em vulnerabilidade socioeconômica da UFMS para receber, por empréstimo, Equipamento Tecnológico (Chromebook e Notebook)

Seleção em fluxo contínuo de candidatos aptos a cursos de Estágio de Pós-Doutorado Remunerado ou Voluntário nos Programas de Pós-Graduação – PPGs da UFMS

Inscrições para o processo seletivo de estudantes dos cursos de graduação presenciais para o Auxílio Emergencial, do Programa de Assistência Estudantil da UFMS, para o primeiro semestre de 2024

Inscritos para o processo seletivo de candidatos estrangeiros para os Cursos de Mestrado e Doutorado dos Programas de Pós-Graduação Stricto Sensu – PPGs da UFMS

Seleção de Ações de Extensão para o apoio e fomento com recursos da UFMS - PAEXT/2024

Seleção de Propostas para concessão de bolsas de Extensão para 2024 – PIBEXT/2024

Seleção de Eventos para o Programa de Apoio e Fomento à Extensão da UFMS – PROFE/2024

Apresentação das propostas de criação de Cursos de Especialização da UFMS

Cadastro e recadastro de Associações Atléticas Esportivas da UFMS, em conformidade com o Programa de Esporte Universitário

Inscrição de pessoas físicas, em fluxo contínuo, interessadas em prestar serviço voluntário como pesquisador nos projetos estratégicos institucionais de pesquisa, extensão, empreendedorismo, inovação e desenvolvimento sustentável, vinculado ao Programa de Serviço Voluntário – Pesquisador Voluntário UFMS

Inscrições para os pesquisadores da UFMS solicitarem auxílio financeiro para pagamento de taxas de publicação e serviços de revisão de língua estrangeira de artigos científicos publicados ou submetidos no ano de 2024 a periódicos qualificados

Inscrições, em fluxo contínuo, para o credenciamento de estudantes de graduação e de pós-graduação da UFMS, para formação do Banco de Talentos da Agrotec – Bioeconomia no Agronegócio para futura e eventual participação em projetos de pesquisa, desenvolvimento e inovação (PD&I) da Agrotec – Bioeconomia no Agronegócio – Unidade EMBRAPPII

Inscrições, em fluxo contínuo, para o credenciamento de pesquisadores da UFMS para formação do Banco de Talentos da Agrotec – Bioeconomia no Agronegócio para futura participação em projetos de pesquisa, desenvolvimento e inovação (PD&I) da Agrotec – Bioeconomia no Agronegócio – Unidade EMBRAPPII

Inscrições, em fluxo contínuo, para o credenciamento de pesquisadores externos à UFMS para formação do Banco de Talentos da Agrotec – Bioeconomia no Agronegócio para futura participação em projetos de pesquisa, desenvolvimento e inovação (PD&I) da Agrotec – Bioeconomia no Agronegócio – Unidade EMBRAPPII

Inscrição de pessoas físicas, em fluxo contínuo, interessadas em prestar serviço voluntário como Apoio Técnico nos projetos estratégicos institucionais de pesquisa, empreendedorismo, inovação e desenvolvimento sustentável, vinculado ao Programa de Serviço Voluntário – Apoio Técnico Voluntário

Inscrições para servidores da UFMS requererem auxílio financeiro para participação em ações de capacitação

Registro e cadastro dos Programas de Extensão

Seleção de estudantes de graduação e de pós-graduação concessão de para bolsa de mobilidade internacional

Pré-seleção para mobilidade acadêmica internacional

Seleção em fluxo contínuo de empreendimentos de inovação para o Programa de Incubação da Pantanal Incubadora Mista de Empreendimentos – PIME

Processo Seletivo para Ingresso no Curso de Especialização em Gestão Organizacional e Negócios

Seleção de Projetos de Pesquisa e Inovação de Pesquisadoras da UFMS no Programa Mulheres na Ciência – 2024

Seleção de Propostas para apoiar a instalação e/ou manutenção de equipamentos de Laboratório de Pesquisa, de Extensão Tecnológica e/ou de Inovação na UFMS -2024

Seleção de professor voluntário para atuação na graduação ou na pós-graduação na UFMS

Seleção de Candidaturas para o Programa de Professor Visitante no Brasil, em consonância com o Programa Institucional de Internacionalização – Capes-Print

Cadastro de Equipes de Competição na UFMS em 2024

Cadastro de Ligas Acadêmicas na UFMS em 2024

Cadastro de Projetos de Ensino de Graduação (PEG) na UFMS em 2024

Programa Institucional de Monitoria Voluntária na UFMS em 2024



Saiba como participar das aulas de dança de salão na UFMS

As aulas serão ministradas Bloco 8, que fica em frente ao portão 20 do Estádio Morenô, na Cidade Universitária. Ao todo serão cinco turmas para iniciantes, com 60 vagas cada, além das turmas intermediárias para pessoas que já participam do projeto. As inscrições podem ser realizadas até o dia 3 de agosto.



Adicione o número (67) 3345 7023 no seu Whatsapp e receba em primeira mão as informações da UFMS.

Fique por dentro de tudo que acontece na nossa Universidade.

